

# 進路通信 NO.16

2023年12月22日(金)

藤沢市立秋葉台中学校

## ●生徒保護者のみなさま



日頃より学校へのご理解、ご協力ありがとうございます。

さて、明日 23 日から冬休みです。冬休みは受験生にとって最後の踏ん張り時です。過ごし方次第で、志望校合格の可能性も大きく変わってきます。それぞれのペースに合わせて、実現可能な勉強時間を設定するようにしてください。生徒保護者のみなさまにとって、有意義な冬休みとなることを願っております。

## ●進路学習：冬休み課題（面接シート等完全完成！）



☆冬休み中、保護者の方と公立高校の面接シート、私立学校の面接エントリーシート・課題作文等の確認など行っていただきたいと思ひます。

○公立高校・・・（※鉛筆書き⇒1月9日（火）締切）

○私立学校・・・下書き（鉛筆書き）⇒1月9日（火）締切；担任に提出

清書用紙は、【募集要項や高校HPより】ダウンロードして自分で用意し、担任から下書きの返却後、**出願時1週間前までに完成させてください。**

## ●県立高等学校の受検料・入学料減免制度について

神奈川県公立高等学校の受検料(入学検定料)についてお知らせいたします。

○県内の公立学校の検定料は、全日制…2200円 定時制…950円 となっています。(通信制は無料です)

○受検料は Web 出願の手続きの中で振り込みとなっています。**神奈川県立の高校では受検料(入学検定料)、また合格後の入学料について、全額または一部を減免する制度があります。**事前相談の締切日までに県立高等学校事務所(志願先以外でも可)に相談して、申請書等の提出期限までに提出してください。

電子申請の受付期間は **11月13日～1月23日**までです。電子申請受付期間後については書面申請のみの受付となります。詳しくは、12月の面談時に配付しました資料をご確認ください。

**※問い合わせは、各高校の事務室または県教育委員会財務課財務指導グループへお願いします。**

### (共通選抜用) 神奈川県立高等学校の受検料・入学料には減免制度があります

| <b>◇ 減免の対象</b><br>神奈川県立高等学校では、受検料(入学検定料)、入学料について、全部又は一部を減免する制度があります。減免の対象となる方は次のいずれかに該当する方です。<br>1 生活保護を受給されている方→全額免除<br>2 児童福祉施設等に入院されている方→全額免除<br>3 経済的な理由により学費の負担が困難な方(下記の収入審査が必要)<br>保護者の都道府県民税所得割額と市町村民税所得割額の合算額が、保護費(0円)→全額免除、85,500円未満→半額免除<br>4 失職等による家計急変→全額免除<br>(世帯年収が約350万まで減した方が対象であり、収入審査が必要です。)<br>5 災害を受けた場合→全額免除 | <b>◇ 減免申請の流れ</b><br>裏面を御覧ください<br><b>◇ 事前相談及び申請書等の提出期限</b><br>一括申請(受検料(入学検定料)と入学料の減免申請を一括で行う場合)：下記①の事前相談の締切日までに志願予定の県立高等学校事務室に相談をして、申請期限までに申請してください。<br>個別申請：下記②の事前相談の締切日までに県立高等学校事務所(受検料は志願予定の県立高等学校、入学料は入学する県立高等学校)に相談をして、申請期限までに申請してください。  |                              |              |             |       |  |          |      |          |      |        |                              |                              |         |             |        |                          |                              |  |  |  |    |              |  |       |  |          |      |          |      |               |          |         |         |             |
|---|--|------------------------------|--------------|-------------|-------|--|----------|------|----------|------|--------|------------------------------|------------------------------|---------|-------------|--------|--------------------------|------------------------------|--|--|--|----|--------------|--|-------|--|----------|------|----------|------|---------------|----------|---------|---------|-------------|
| <b>◇ 減免される額</b>   | <table border="1"><thead><tr><th rowspan="2">区分</th><th colspan="2">① 受検料(入学検定料)</th><th colspan="2">② 入学料</th></tr><tr><th>事前相談の締切日</th><th>申請期限</th><th>事前相談の締切日</th><th>申請期限</th></tr></thead><tbody><tr><td>全日制の課程</td><td>2,200円(全額免除)<br/>1,100円(半額免除)</td><td>5,650円(全額免除)<br/>2,825円(半額免除)</td><td>3月1日(金)</td><td>入学手続きの締切日まで</td></tr><tr><td>定時制の課程</td><td>950円(全額免除)<br/>475円(半額免除)</td><td>2,100円(全額免除)<br/>1,050円(半額免除)</td><td></td><td></td></tr></tbody></table> | 区分                           | ① 受検料(入学検定料) |             | ② 入学料 |  | 事前相談の締切日 | 申請期限 | 事前相談の締切日 | 申請期限 | 全日制の課程 | 2,200円(全額免除)<br>1,100円(半額免除) | 5,650円(全額免除)<br>2,825円(半額免除) | 3月1日(金) | 入学手続きの締切日まで | 定時制の課程 | 950円(全額免除)<br>475円(半額免除) | 2,100円(全額免除)<br>1,050円(半額免除) |  |  | <table border="1"><thead><tr><th rowspan="2">区分</th><th colspan="2">① 受検料(入学検定料)</th><th colspan="2">② 入学料</th></tr><tr><th>事前相談の締切日</th><th>申請期限</th><th>事前相談の締切日</th><th>申請期限</th></tr></thead><tbody><tr><td>共通選抜(全日制・定時制)</td><td>1月11日(木)</td><td>開業期間の前日</td><td>3月1日(金)</td><td>入学手続きの締切日まで</td></tr></tbody></table> | 区分 | ① 受検料(入学検定料) |  | ② 入学料 |  | 事前相談の締切日 | 申請期限 | 事前相談の締切日 | 申請期限 | 共通選抜(全日制・定時制) | 1月11日(木) | 開業期間の前日 | 3月1日(金) | 入学手続きの締切日まで |
| 区分  | ① 受検料(入学検定料)   |                              | ② 入学料        |             |       |  |          |      |          |      |        |                              |                              |         |             |        |                          |                              |  |  |  |    |              |  |       |  |          |      |          |      |               |          |         |         |             |
|   | 事前相談の締切日   | 申請期限                         | 事前相談の締切日     | 申請期限        |       |  |          |      |          |      |        |                              |                              |         |             |        |                          |                              |  |  |  |    |              |  |       |  |          |      |          |      |               |          |         |         |             |
| 全日制の課程  | 2,200円(全額免除)<br>1,100円(半額免除)   | 5,650円(全額免除)<br>2,825円(半額免除) | 3月1日(金)      | 入学手続きの締切日まで |       |  |          |      |          |      |        |                              |                              |         |             |        |                          |                              |  |  |  |    |              |  |       |  |          |      |          |      |               |          |         |         |             |
| 定時制の課程  | 950円(全額免除)<br>475円(半額免除)   | 2,100円(全額免除)<br>1,050円(半額免除) |              |             |       |  |          |      |          |      |        |                              |                              |         |             |        |                          |                              |  |  |  |    |              |  |       |  |          |      |          |      |               |          |         |         |             |
| 区分  | ① 受検料(入学検定料)   |                              | ② 入学料        |             |       |  |          |      |          |      |        |                              |                              |         |             |        |                          |                              |  |  |  |    |              |  |       |  |          |      |          |      |               |          |         |         |             |
|   | 事前相談の締切日   | 申請期限                         | 事前相談の締切日     | 申請期限        |       |  |          |      |          |      |        |                              |                              |         |             |        |                          |                              |  |  |  |    |              |  |       |  |          |      |          |      |               |          |         |         |             |
| 共通選抜(全日制・定時制)   | 1月11日(木)   | 開業期間の前日                      | 3月1日(金)      | 入学手続きの締切日まで |       |  |          |      |          |      |        |                              |                              |         |             |        |                          |                              |  |  |  |    |              |  |       |  |          |      |          |      |               |          |         |         |             |
| <b>◇ 申請方法及び申請先</b>  | <b>問合せ先</b><br>県立高等学校事務室又は、神奈川県教育委員会教育局行政部 財務課財務指導グループ(電話 045-210-8113)  |                              |              |             |       |  |          |      |          |      |        |                              |                              |         |             |        |                          |                              |  |  |  |    |              |  |       |  |          |      |          |      |               |          |         |         |             |

### 受検料(入学検定料)の減免申請(手続)の流れ

受検料(入学検定料)の減免を申請される方は、次の手続を依頼いたします。

- 事前相談**  
志願予定の県立高等学校事務室へ電話等でお問い合わせください。必要書類や電子申請用紙についてご質問からご質問いたします。  
【注意】  
志願予定の県立高等学校事務室が志願予定の県立高等学校に変わると、新たに申請する必要があります。申請先への連絡を必ず行ってください。
- 申請**  
電子申請(※)または、書面申請(※)を行います。  
【電子申請】  
電子申請は、インターネット上で行うことができます。申請期間中にインターネット上で申請することができます。申請期間中にインターネット上で申請することができます。申請期間中にインターネット上で申請することができます。
- 審査**  
申請された内容に基づき、審査を行います。審査の結果、減免が認められる場合は、減免額が決定します。
- 減免申請書交付**  
審査の結果、減免が認められる場合は、減免申請書が交付されます。
- 入学手続き**  
入学料の減免が認められる場合は、入学料の減免額が決定します。入学料の減免額が決定したら、入学料の減免額を申請してください。

# ●1月公立受検者 三者面談について

今年度より、神奈川県公立高等学校入学者選抜でもインターネット出願が導入されます。それに伴い、手続きや志願変更についての確認を行うため、公立高校を受検する生徒本人及び保護者の方を対象に三者面談を実施いたします。日程は今週19日(火)に各クラスで配付しておりますので、ご確認ください。短い時間ではありますが、有意義なお話ができればと思います。

ご多忙の中とは存じますが、何とぞよろしく願いいたします。

# ●1月 公立高校 WEB 出願について

1月4日より神奈川県公立高校への志願のための事前登録がスタートします。秋葉台中学校では【生徒の氏名・生年月日・住所など】を事前にアップロードしますので、

1月11日から事前登録が

できるようになります。

## ↓↓出願までの流れです

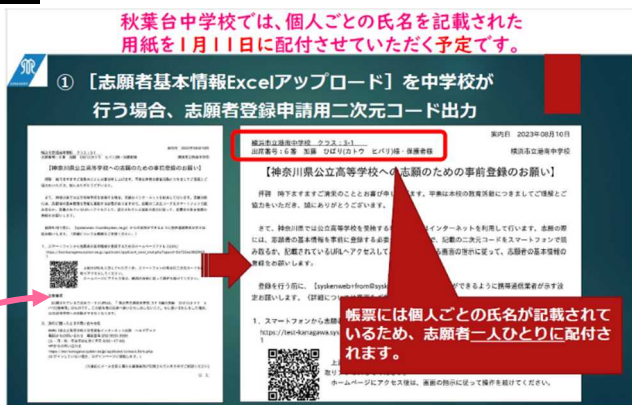

1/11 から 1/19





## ●事前登録までのお願いと Q&A



**Q** 認証コードのメールが届かない。

**A** 迷惑メールフォルダなどに振り分けられていないか、受信拒否設定がされていないか等をご確認ください。

([shutsugan@mail.shutsugankanagawa.jp](mailto:shutsugan@mail.shutsugankanagawa.jp) からの受信メールを受け取れる設定にしてください)

なお、**出願期間期間中はなるべく登録したアドレスに変更**がないようにお願いします。

**Q** 受検料はいつ納付すればよいか。

**A** 志願情報申請後、速やかに納付してください。納付すべき受検料が納付されていない場合、志願情報を高校に提出することができないので、志願が認められません。

**Q** 受検料を納付したが、出願システムに反映されていない。

**A** 受検料の納付を行った後、出願システムに反映されるまで最大 30 分程度かかる場合があります。しばらくお待ちいただき、再度ご確認ください。

● **面談時には出願方法についての動画**を前回同様、コモンスペースで流しますので、お時間がある場合は、早めにお越してください。

● 出願サイトでは、Microsoft Edge、FireFox、Google Chrome、Safari の**各最新版を推奨ブラウザ**としています。

LINE アプリで二次元コードを読み取り、続けると、途中で**不具合**が発生しますので、**推奨ブラウザ**をご使用ください。

## ● 私立学校について

12月の三者面談で私立学校の受験校を決定していただき、私立志願先確定届も提出していただきました。その決定届に基づき先日、私立学校との相談を行いました。その結果は、随時担任からお子様にお伝えしています。なお、この相談で私立学校を受験することが決定しました。（推薦・専願・併願と形態は様々ですが）**受験をすることが決定**しただけで、合格が決定したものではありません。これからも気を緩めず、生活してほしいと思っています。

- **併願受験（公立が第一希望）**の人は、公立の合格に向けて学習をしてください。公立向けの勉強をしていくことは、私立に向けての勉強を同時にしていることとなります（同じ教科書から出題されるわけですから…）。
- **私立高校（推薦・書類）**の人は、筆記試験はありませんが、4月からのことを考えると、やはりしっかり学習をしていく必要はあると思います。
- **私立高校（専願）**の人は、受験校の過去問題を解くなど、特化した学習をしていくと良いと思います。

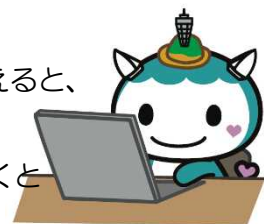

## 1・2月の進路日程

|    |                          |  |  |
|----|--------------------------|--|--|
| 1月 | 9日(火)                    | 冬休み明け 登校初日   | 進路志望先確定・確認書（公立高等学校）返却<br>私立エントリーシート等 下書き提出 |
|    | 10日(水)                   |  | 進路志望先確定・確認書（公立高等学校）提出                      |
|    | 11日(木)                   |  | 公立 Web サイト<br>志願者 QR コード登録用紙配付             |
|    | 12日(金)                   |  | 私立 Web 事前登録内容確認 提出                         |
|    | 15～17日・19日<br>24日～29日(月) | 三者面談（公立受検者のみ）<br>公立 Web サイト 募集期間<br>（受検料納付も含む）<br>私立出願開始 ※学校により異なる |  |
|    | 31日(水)                   | <b>3年後期期末試験（5教科）</b>   |  |
| 2月 | 5日(月)～6日(火)              | 公立 志願変更期間  |  |
|    | 14日(水)～16日(金)            | 公立高等学校入学者選抜検査  |  |
|    | 28日(水)                   | 合格発表   |  |

2023年もあと1週間で終えようとしています。今年もさまざまな面でご協力いただき、ありがとうございました。来年も学年職員全員で、サポートしてまいりますので、よろしくお願いいたします。

